

# Informações Gerenciais do Estado do Espírito Santo



MÊS: MARÇO 2005

GOVERNO DO ESTADO DO ESPÍRITO SANTO  
SECRETARIA DE ESTADO DE GESTÃO E RECURSOS HUMANOS  
SUBSECRETARIA DE ESTADO DE RECURSOS HUMANOS  
GERÊNCIA PAGAMENTO DE PESSOAL – *GEPAR*

**Governador do Estado do Espírito Santo:**

Paulo Cesar Hartung Gomes

**Secretário de Estado de Gestão e Recursos Humanos:**

Ricardo de Oliveira

**Subsecretário de Estado de Recursos Humanos:**

Osvaldo Hulle

**Gerente de Pagamento de Pessoal:**

Maria Carmem Zottich da Silva

**Equipe de Elaboração e Revisão dos Dados:**

Marlene Vieira

Clares Andrea Lyra

Marcelle Folha Motta

Bruna Moraes

## ***SUMÁRIO***

Demonstrativo do Quadro de Servidores Ativos e Inativos _____	5
Valores da Folha de Pagamento _____	6
Comparativo da Evolução do Quantitativo de Servidores _____	7
Comparativo da Evolução da Folha de Pagamento _____	8
Quantitativo de Servidores do Poder Executivo Estadual – Administração Direta _____	9
Quantitativo de Servidores do Poder Executivo Estadual – Autarquias _____	10
Quantitativo de Segurados do Regime Próprio de Previdência Social – RPPS _____	11
Despesas com Servidores do Poder Executivo Estadual – Administração Direta _____	12
Despesas com Servidores do Poder Executivo Estadual – Autarquias _____	13
Despesas Pagamento Aposentadorias e Pensões do Regime Próprio de Previdência Social – RPPS _	14
Demonstrativo da Evolução de Cargos de Designação Temporária _____	15
Demonstrativo dos Gastos com Escala Especial _____	17
Demonstrativo do Custo do Auxílio Alimentação Pago na Folha de Pagamento _____	18
Demonstrativo do Quantitativo e dos Gastos com Estagiários _____	19
Distribuição do Quantitativo e das Despesas de Pessoal por Área _____	21
Remuneração Média dos Servidores da Administração Direta _____	22
Demonstrativo da Contribuição Previdenciária ao RPPS _____	24

## APRESENTAÇÃO

Com a finalidade de dar publicidade aos seus atos de modo a permitir, dentre outros, planejamento, transparência e estudos sobre servidores públicos, a Secretaria de Estado de Gestão e Recursos Humanos, vem organizando e sistematizando, mensalmente, sob a denominação de relatório gerencial, informações pormenorizadas sobre quantitativos e gastos com pessoal.

O relatório contempla dados do Poder Executivo Estadual, relativos a servidores ativos e beneficiários do Regime Próprio de Previdência, no qual estão inseridos os aposentados e os pensionistas.

A partir de janeiro/05 estão sendo introduzidas alterações na forma de apuração e de apresentação dos dados em relação a versões do mesmo relatório, publicadas em anos anteriores. Nos quadros de informações sobre servidores ativos e contribuições previdenciárias, na parte referente às despesas de pessoal estão sendo introduzidos dados quanto ao valor do complemento previdenciário. Esse montante representa o dispêndio do Governo para complementar as despesas com o pagamento dos aposentados e pensionistas, após apurada a arrecadação previdenciária, constituída pelas parcelas de contribuição do servidor e de responsabilidade do Estado, encargo patronal.

As informações têm característica pontual – dados da competência – e demonstram a composição da folha de pagamento quanto: às diversas categorias que a compõem e a vinculação ao regime previdenciário; o tipo de vínculo dos servidores para com o poder público – permanente, transitório; a sua especificidade – civil ou militar; dentre outros. Em algumas das informações são apresentados demonstrativos de seu comportamento, ao longo dos últimos doze meses.

Os dados são coletados a partir das folhas de pagamento e expressam, nos quantitativos, o número de vínculos públicos e não o número de servidores, pois há casos de acumulação legal. Assim, um mesmo servidor, detentor de dois cargos legalmente acumuláveis, é computado como dois vínculos. Quanto às despesas, nelas estão englobados além das remunerações mensais regulares, pagamentos de: 13º vencimento pagos no mês; abono férias e diferenças atrasadas, tanto de vantagens pessoais quanto de promoções.

As oscilações regularmente verificadas, ora para mais ora para menos, decorrem, principalmente, no caso dos quantitativos, das variações nas contratações e desligamentos de servidores temporários e comissionados e das aposentadorias; e, na questão das despesas, decorrem dos pagamentos variáveis, citados no parágrafo anterior e dos vencimentos dos novos nomeados.

A redução no montante da folha, no mês de março em relação aos meses de jan. e fev., apesar do aumento no número de servidores, explica-se pelos fatos de, no mês de janeiro pagar-se o abono férias à toda a categoria do magistério e no mês de fevereiro ter sido pago uma diferença atrasada de ATS, (Gratificação Adicional de Tempo de Serviço), retroativos a 1994.

**QUADRO INFORMAÇÕES SOBRE QUANTITATIVO E PAGAMENTO DE SERVIDORES  
ATIVOS, APOSENTADOS E DE PENSIONISTAS DO PODER EXECUTIVO**

mar/05

**INFORMAÇÕES  
SERVIDORES  
ATIVOS E  
CONTRIBUIÇÕES  
PREVIDENCIÁRIAS**

ESTATUTÁRIOS ATIVOS	31.164	55.401.977,17
COMISSIONADO ATIVOS	2.633	3.937.013,10
DTs	5.765	5.059.459,12
PENSOES ESPECIAIS	193	319.834,60
CLT ATIVOS	278	625.122,73
COMP. APOSENTADORIA	1.324	1.986.055,20
ENC. SOCIAL PATRONAL		12.285.707,84
CONTRIBUIÇÃO COMPL. FUNPES		27.602.536,00
<b>TOTAL</b>	<b>41.357</b>	<b>107.217.705,76</b>
ESTAGIÁRIOS/MÉDICOS RESIDENTES	954	273.086,41
AUXÍLIO ALIMENTAÇÃO	24.733	3.168.047,36

**INFORMAÇÕES  
FOLHAS  
PAGAMENTO  
APOSENTADOS E  
PENSIONISTAS  
DO RPPS**

APOSENTADOS	19.164	34.692.472,13
PENSIONISTAS	4.362	9.083.553,27
ENC. SOCIAL PATRONAL		2.508.806,43
<b>TOTAL</b>	<b>23.526</b>	<b>46.284.831,83</b>

## DESPESAS COM PESSOAL MARÇO 2005

### PODER EXECUTIVO - ADM. DIRETA E AUTARQUIAS - ATIVOS E INATIVOS

	VALOR	PERCENTUAL
Ativos	77.308.444,64	72,10
Complementação Aposentadoria - CLT (1)	1.986.055,20	1,85
Pensões Especiais	320.669,92	0,30
Contribuição Complementar ao FUNPES	27.602.536,00	25,74
	<b>107.217.705,76</b>	<b>100,00</b>

Fonte: Relatório de folhas de pagamento da GEPAR e dos demais órgãos.

Nota:

(1) - Compreende complementações concedidas pelas Leis nºs 4.511/91, 4.565/91 e 5.567/98.

### PAGAMENTO DOS BENEFICIÁRIOS DO REGIME PRÓPRIO DE PREVIDÊNCIA SOCIAL - RPPS

	VALOR DA FOLHA	PERCENTUAL
Aposentados	36.593.543,38	79,06
Pensionistas	9.691.288,45	20,94
	<b>46.284.831,83</b>	<b>100,00</b>

Fonte: Relatório de folhas de pagamento da GEPAR e dos demais órgãos.

### QUANTITATIVO SERVIDORES - ATIVOS DO PODER EXECUTIVO E APOSENTADOS E PENSIONISTAS DO RPPS

Jan/05	Fev/05	Mar/05
63.192	63.907	64.883

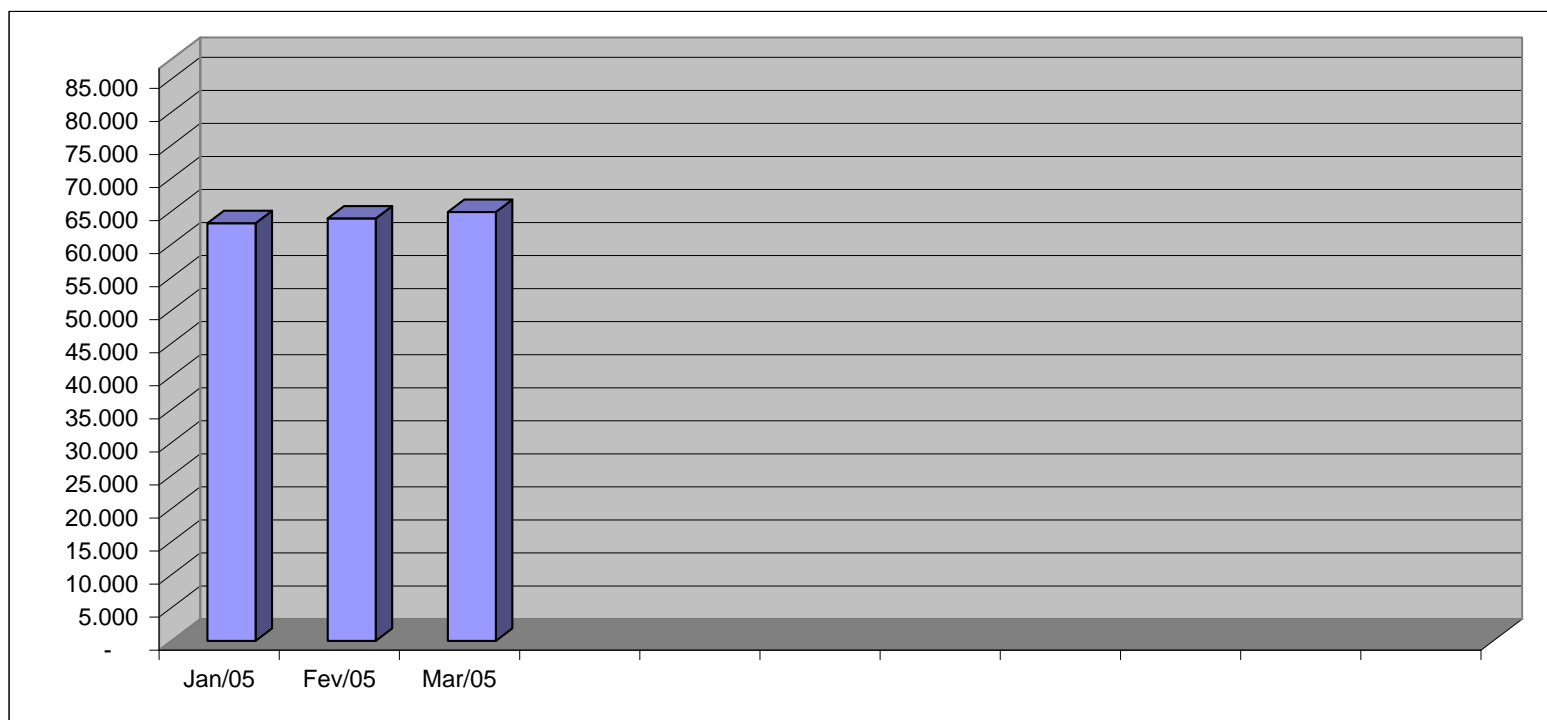

Fonte: Relatórios GEPAR e Informações Órgãos/ Autarquias.

## VALOR DAS FOLHAS DE PAGAMENTO - ATIVOS DO PODER EXECUTIVO E APOSENTADOS E PENSIONISTAS DO RPPS

Jan/05	Fev/05	Mar/05
134.188,14	133.632,46	125.900,00

Em R\$1.000,00

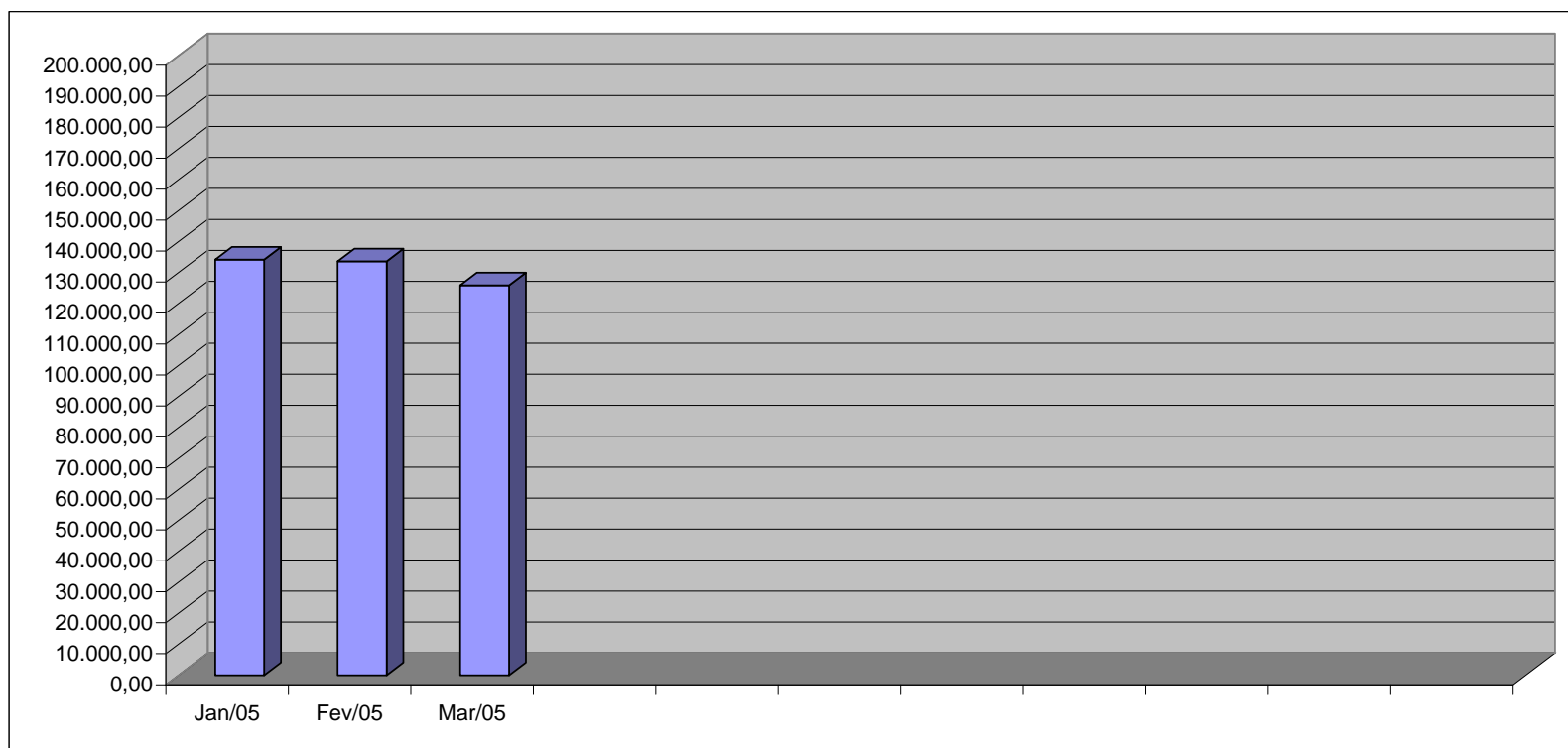

Fonte: Relatórios GEPAR e Informações Órgãos/ Autarquias.



**QUANTITATIVO DE SERVIDORES ATIVOS DO PODER EXECUTIVO ESTADUAL - ADM. DIRETA**

**MARÇO 2005**

	ÓRGÃOS	EFETIVOS		COMISSIONADOS ATIVOS	CELETISTAS		DT'S ATIVOS	TOTAL GERAL Nº SERV.
		ATIVOS	PENSÕES ESPECIAIS (1)		ATIVOS	COMPL. APOS.		
ADMINISTRAÇÃO DIRETA	AGE	24	-	32	-	-	-	56
	APE	6	-	11	-	-	-	17
	CASA CIVIL	8	-	58	-	-	-	66
	CASA MILITAR	2	-	15	-	-	-	17
	CBMES	649	-	2	-	-	-	651
	SECT	-	-	21	-	-	-	21
	DEFENSORIA PÚBLICA	80	-	20	17	-	-	117
	PGE	50	-	97	-	-	-	147
	POLÍCIA CIVIL	1.781	-	1	-	12	-	1.794
	POL. MILITAR	6.809	-	-	-	-	-	6.809
	POL. MILITAR-HPM (CIVIS)	546	-	-	-	-	-	546
	SEAG	13	-	63	1	1	-	78
	SEAMA	1	-	11	-	-	-	12
	SECULT	131	-	19	12	13	-	175
	SECOM	2	-	10	-	-	-	12
	SEDETUR	1	-	24	-	-	-	25
	SEDIT	2	-	28	-	-	-	30
	SEDU	11.224	-	235	6	113	2.489	14.067
	SEFAZ	502	-	299	-	-	-	801
	SEG	17	-	132	-	2	-	151
	SEJUS	190	-	362	-	-	37	589
	SEP	4	-	50	-	-	-	54
	SEGER	53	193	144	-	1	-	391
	SEGER - Prev. Complementar	-	-	-	-	49	-	49
	SESA	418	-	122	-	6	-	546
	SESP	10	-	66	-	-	-	76
	SETADES	57	-	71	-	-	-	128
	<b>Sub-Total</b>	<b>22.580</b>	<b>193</b>	<b>1.893</b>	<b>36</b>	<b>197</b>	<b>2.526</b>	<b>27.425</b>

Fonte: Relatórios GEPAR e Informações Órgãos/ Autarquias.

Nota:

(1) - Refere-se aos Pensionistas - Pensão Especial a cargo da SEGER.

**QUANTITATIVO DE SERVIDORES ATIVOS DO PODER EXECUTIVO ESTADUAL - ADM. INDIRETA - AUTARQUIAS**  
**MARÇO 2005**

	ÓRGÃOS	EFETIVOS		COMISSIONADOS ATIVOS	CELETISTAS		DT'S ATIVOS	TOTAL GERAL Nº SERV.
		ATIVOS	PENSÕES ESPECIAIS		ATIVOS	COMPL. APOS.		
<b>AUTARQUIAS</b>	DERTES	297	-	31	4	564	-	896
	FAMES	56	-	43	-	6	39	144
	ESESP	-	-	18	-	-	-	18
	IASES	134	-	64	4	26	130	358
	IEMA	-	-	48	-	-	155	203
	IESP	6.692	-	60	21	304	2.702	9.779
	IPES	102	-	22	14	15	-	153
	IDAF	237	-	4	7	7	213	468
	RTV-ES	118	-	26	22	13	-	179
	INCAPER	498	-	7	2	128	-	635
	DETRAN (1)	268	-	355	2	7	-	632
	DIO (1)	58	-	24	-	56	-	138
	IPAJM (1)	88	-	17	-	-	-	105
	JUCEES (1)	35	-	11	5	-	-	51
	IPEM (1)	-	-	-	-	-	-	-
	ITI (1)	-	-	-	160	-	-	160
	SUPPIN (1)	1	-	10	1	1	-	13
	<b>Sub-Total</b>	<b>8.584</b>	<b>-</b>	<b>740</b>	<b>242</b>	<b>1.127</b>	<b>3.239</b>	<b>13.932</b>

<b>TOTAL DA DIRETA</b>	<b>22.580</b>	<b>193</b>	<b>1.893</b>	<b>36</b>	<b>197</b>	<b>2.526</b>	<b>27.425</b>
<b>TOTAL DA INDIRETA</b>	<b>8.584</b>	<b>-</b>	<b>740</b>	<b>242</b>	<b>1.127</b>	<b>3.239</b>	<b>13.932</b>
<b>TOTAL GERAL</b>	<b>31.164</b>	<b>193</b>	<b>2.633</b>	<b>278</b>	<b>1.324</b>	<b>5.765</b>	<b>41.357</b>

<b>ESTAGIÁRIOS</b>							<b>954</b>
--------------------	--	--	--	--	--	--	------------

Fonte: Relatórios GEPAR e Informações Órgãos/ Autarquias.

Nota:

(1) - Órgãos sem recursos do Tesouro para pagar pessoal.

**QUANTITATIVO DE SEGURADOS PAGOS, PELO REGIME PRÓPRIO DE PREVIDÊNCIA SOCIAL - RPPS - PODER EXECUTIVO**  
**MARÇO 2005**

	ÓRGÃOS	APOSENTADOS	PENSÕES	TOTAL GERAL Nº SERV.
ADMINISTRAÇÃO DIRETA	AGE	5	-	5
	APE	8	-	8
	CASA CIVIL	58	2	60
	CASA MILITAR	14	-	14
	CBMES	66	5	71
	SECT	-	-	-
	DEFENSORIA PÚBLICA	39	7	46
	PGE	54	14	68
	POLÍCIA CIVIL	638	379	1.017
	POL. MILITAR	2.579	1.641	4.220
	POL. MILITAR -HPM (CIVIS)	4	-	4
	SEAG	132	7	139
	SEAMA	-	-	-
	SECULT	16	7	23
	SECOM	8	-	8
	SEDETUR	-	-	-
	SEDIT	18	-	18
	SEDU	12.958	830	13.788
	SEFAZ	864	581	1.445
	SEG	16	-	16
	SEJUS	148	9	157
	SEP	-	-	-
	SEGER	222	545	767
	SESA	841	179	1.020
	SESP	26	24	50
	SETADES	37	-	37
	<b>Total</b>	<b>18.751</b>	<b>4.230</b>	<b>22.981</b>

Fonte: Relatórios GEPAR e Informações Órgãos/ Autarquias.

	ÓRGÃOS	APOSENTADOS	PENSÕES
AUTARQUIAS	DERTES	6	11
	FAMES	10	-
	ESESP	-	-
	IASES	49	5
	IEMA	-	-
	IESP	169	69
	IPES	20	-
	IDAF	12	3
	RTV-ES	12	13
	INCAPER	57	6
	DETRAN (1)	27	6
	DIO (1)	11	7
	IPAJM (1)	40	11
	JUCEES (1)	-	1
	IPEM (1)	-	-
	ITI (1)	-	-
	SUPPIN (1)	-	-
	<b>Total</b>	<b>413</b>	<b>132</b>

Fonte: Relatórios GEPAR e Informações Órgãos/ Autarquias.

Nota:

(1) - Órgãos sem recursos do Tesouro.

<b>TOTAL SERVIDORES: APOSENTADOS EFETIVOS E PENSÕES</b>	<b>23.526</b>
---	---------------

**DESPESAS COM PAGAMENTO DE SERVIDORES DO PODER EXECUTIVO ESTADUAL - ADM. DIRETA**  
**ATIVOS, APOSENTADOS E PENSIONISTAS**  
**MARÇO/05**

Em: R\$ 1,00

	ÓRGÃOS	EFETIVOS		COMISSIONADOS ATIVOS	CELETISTAS		DT'S ATIVOS	ENCARGOS PATRONAIS		TOTAL ATIVOS	CONTRIB. COMPL. FUNPES	DESPESA TOTAL
		ATIVOS	PENSOES ESPECIAIS (1)		ATIVOS	COMPL. APOS.		INSS/FGTS	IPAJM			
ADMINISTRAÇÃO DIRETA	AGE	151.336,27	-	38.020,22	-	-	-	7.144,00	32.833,69	229.334,18	(20.689,77)	208.644,41
	APE	4.270,67	-	9.486,40	-	-	-	2.237,49	885,68	16.880,24	11.650,49	28.530,73
	CASA CIVIL	21.534,98	-	73.809,84	-	-	-	15.303,37	5.237,75	115.885,94	120.802,78	236.688,72
	CASA MILITAR	8.417,98	-	19.128,61	-	-	-	3.915,48	1.531,90	32.993,97	26.090,69	59.084,66
	CBMES	1.676.640,97	-	2.200,15	-	-	-	489,75	233.551,31	1.912.882,18	(89.058,71)	1.823.823,47
	SECT	2.447,65	-	40.620,08	-	-	-	8.602,57	-	51.670,30	-	51.670,30
	DEFENSORIA PÚBLICA	426.008,28	-	32.271,68	71.539,74	-	-	24.973,56	97.715,79	652.509,05	71.183,01	723.692,06
	PGE	641.614,79	-	97.067,16	-	-	-	21.363,34	136.160,25	896.205,54	401.947,31	1.298.152,85
	POLÍCIA CIVIL	8.099.305,09	-	11.495,92	-	18.289,24	-	-	1.410.171,50	9.539.261,75	1.380.247,87	10.919.509,62
	POL. MILITAR	13.746.482,97	-	-	-	-	-	-	1.955.303,45	15.701.786,42	8.635.290,23	24.337.076,65
	POL. MILITAR -HPM (CIVIS)	1.502.173,53	-	-	-	-	-	-	220.462,87	1.722.636,40	(327.262,29)	1.395.374,11
	SEAG	8.711,99	-	68.380,60	-	-	-	14.848,63	2.557,72	94.498,94	206.228,80	300.727,74
	SEAMA	1.741,49	-	16.009,89	-	-	-	3.546,86	383,13	21.681,37	(574,69)	21.106,68
	SECULT	142.603,37	-	22.380,14	3.923,50	4.115,18	-	6.704,37	30.754,10	210.480,66	(19.320,69)	191.159,97
	SECOM	574,93	-	19.403,54	-	-	-	3.920,34	505,71	24.404,52	6.057,31	30.461,83
	SEDETUR	1.879,06	-	55.842,19	-	-	-	8.782,44	3.178,24	69.681,93	(4.767,35)	64.914,58
	SEDIT	1.098,26	-	36.827,80	-	-	-	7.440,09	870,25	46.236,40	40.313,10	86.549,50
	SEDU	11.587.780,01	-	211.270,50	2.734,48	3.151,85	1.215.149,99	357.347,64	2.309.810,78	15.687.245,25	10.865.635,65	26.552.880,90
	SEFAZ	2.942.926,01	-	1.227.669,88	-	-	-	51.734,86	832.138,10	5.054.468,85	7.290.490,89	12.344.959,74
	SEG	18.797,43	-	248.588,29	-	-	-	50.060,29	5.932,61	323.378,62	19.839,00	343.217,62
	SEJUS	171.249,95	-	262.353,02	-	-	17.206,40	66.914,79	37.174,48	554.898,64	159.090,11	713.988,75
	SEP	19.526,09	-	47.407,96	-	-	-	9.273,71	5.664,72	81.872,48	(8.087,64)	73.784,84
	SEGER	49.711,86	319.834,60	146.214,14	-	-	-	26.705,12	16.617,08	559.082,80	829.148,00	1.388.230,80
	SEGER - Prev. Complementar	-	-	-	-	78.254,90	-	-	-	78.254,90	-	78.254,90
	SESA	534.969,59	-	96.539,92	-	-	-	11.162,62	110.884,72	753.556,85	1.107.434,69	1.860.991,54
	SESP	6.650,08	-	90.893,65	-	-	-	16.806,76	4.149,95	118.500,44	94.231,07	212.731,51
	SETADES	52.075,99	-	91.183,69	-	-	-	18.625,99	12.189,19	174.074,86	30.743,79	204.818,65
	<b>Sub-Total</b>	<b>41.820.529,29</b>	<b>319.834,60</b>	<b>2.965.065,27</b>	<b>78.197,72</b>	<b>103.811,17</b>	<b>1.232.356,39</b>	<b>737.904,07</b>	<b>7.466.664,97</b>	<b>54.724.363,48</b>	<b>30.826.663,65</b>	<b>85.551.027,13</b>

Fonte: Relatórios GEPAR e Informações Órgãos/ Autarquias.

Nota:

(1) - Refere-se aos Pensionistas - Pensão Especial a cargo da SEGER.

**DESPESAS COM PAGAMENTO DE SERVIDORES DO PODER EXECUTIVO ESTADUAL - ADM. INDIRETA - AUTARQUIAS**  
**ATIVOS, APOSENTADOS E PENSIONISTAS**  
**MARÇO/05**

Em: R\$ 1,00

	ÓRGÃOS	EFETIVOS		COMISSIONADOS ATIVOS	CELETISTAS		DT'S ATIVOS	ENCARGOS PATRONAIS		TOTAL ATIVOS	CONTRIB. COMPL. FUNPES	DESPESA TOTAL
		ATIVOS	PENSOES ESPECIAIS		ATIVOS	COMPL. APOS.		INSS/FGTS	IPAJM			
<b>AUTARQUIAS</b>	DERTES	1.111.408,35	-	52.329,49	12.555,96	1.399.814,05	-	13.971,78	240.242,72	2.830.322,35	(293.781,59)	2.536.540,76
	FAMES	48.521,81	-	37.142,24	-	8.486,83	18.912,11	12.017,94	11.645,68	136.726,61	3.590,46	140.317,07
	ESESP	-	-	26.090,38	-	-	-	2.065,48	998,86	29.154,72	(2.302,09)	26.852,63
	IASESP	143.909,31	-	68.647,96	3.773,16	1.507,81	71.641,60	26.138,11	31.853,34	347.471,29	9.340,91	356.812,20
	IEMA	-	-	51.369,82	-	-	220.485,77	59.977,08	-	331.832,67	-	331.832,67
	IESP	8.892.590,92	-	110.580,66	14.563,94	81.050,43	3.363.557,12	727.796,81	1.928.048,83	15.118.188,71	(2.549.936,61)	12.568.252,10
	IPES	233.093,25	-	31.767,19	22.607,55	32.279,44	-	13.306,47	50.636,54	383.690,44	(40.385,49)	343.304,95
	IDAF	528.612,73	-	7.430,27	12.042,79	3.903,41	152.506,13	39.351,01	115.188,44	859.034,78	(128.395,52)	730.639,26
	RTV-ES	273.978,30	-	63.747,37	39.708,26	14.652,66	-	21.378,84	58.366,94	471.832,37	(46.562,52)	425.269,85
	INCAPER	1.075.678,72	-	10.456,50	9.753,68	186.320,78	-	5.088,01	229.741,64	1.517.039,33	(183.572,79)	1.333.466,54
	DETRAN (1)	850.236,78	-	394.465,69	4.477,00	2.444,39	-	68.620,61	159.636,24	1.479.880,71	(149.777,55)	1.330.103,16
	DIO (1)	135.033,35	-	40.086,52	-	149.891,94	-	7.759,31	32.462,20	365.233,32	10.578,38	375.811,70
	IPAJM (1)	177.158,51	-	35.425,64	-	-	-	7.439,39	35.127,24	255.150,78	180.946,21	436.096,99
	JUCEES (1)	107.975,85	-	29.781,54	20.021,20	-	-	12.112,30	22.769,36	192.660,25	(32.796,95)	159.863,30
	IPEM (1)	-	-	-	-	-	-	-	-	-	-	-
	ITI (1)	-	-	-	406.949,57	-	-	143.905,74	-	550.855,31	-	550.855,31
	SUPPIN (1)	3.250,00	-	12.626,56	471,90	1.892,29	-	2.776,89	715,00	21.732,64	(1.072,50)	20.660,14
	<b>Sub-Total</b>	<b>13.581.447,88</b>	<b>-</b>	<b>971.947,83</b>	<b>546.925,01</b>	<b>1.882.244,03</b>	<b>3.827.102,73</b>	<b>1.163.705,77</b>	<b>2.917.433,03</b>	<b>24.890.806,28</b>	<b>(3.224.127,65)</b>	<b>21.666.678,63</b>

<b>TOTAL DA DIRETA</b>	<b>41.820.529,29</b>	<b>319.834,60</b>	<b>2.965.065,27</b>	<b>78.197,72</b>	<b>103.811,17</b>	<b>1.232.356,39</b>	<b>737.904,07</b>	<b>7.466.664,97</b>	<b>54.724.363,48</b>	<b>30.826.663,65</b>	<b>85.551.027,13</b>
<b>TOTAL DA INDIRETA</b>	<b>13.581.447,88</b>	<b>-</b>	<b>971.947,83</b>	<b>546.925,01</b>	<b>1.882.244,03</b>	<b>3.827.102,73</b>	<b>1.163.705,77</b>	<b>2.917.433,03</b>	<b>24.890.806,28</b>	<b>(3.224.127,65)</b>	<b>21.666.678,63</b>
<b>TOTAL GERAL</b>	<b>55.401.977,17</b>	<b>319.834,60</b>	<b>3.937.013,10</b>	<b>625.122,73</b>	<b>1.986.055,20</b>	<b>5.059.459,12</b>	<b>1.901.609,84</b>	<b>10.384.098,00</b>	<b>79.615.169,76</b>	<b>27.602.536,00</b>	<b>107.217.705,76</b>

<b>ESTAGIÁRIOS</b>											<b>273.086,41</b>
--------------------	--	--	--	--	--	--	--	--	--	--	-------------------

Fonte: Relatórios GEPAR e Informações Órgãos/ Autarquias.

Nota:

(1) - Órgãos sem recursos do Tesouro para pagar pessoal.

**DEMONSTRATIVO DA FOLHA DE PAGAMENTO DE APOSENTADORIAS E PENSÕES DO REGIME PRÓPRIO DE PREVIDÊNCIA SOCIAL - RPPS - PODER EXECUTIVO**  
**MARÇO 2005**

Em: R\$ 1,00

ADMINISTRAÇÃO DIRETA	ÓRGÃOS	APOSENTADOS	PENSÕES	IPAJM	FOLHA TOTAL
	AGE	17.077,16	-	1.489,65	18.566,81
	APE	12.810,22	-	-	12.810,22
	CASA CIVIL	129.426,36	3.937,50	12.986,58	146.350,44
	CASA MILITAR	28.944,92	-	2.101,01	31.045,93
	CBMES	265.856,75	5.242,35	18.211,62	289.310,72
	SECT	-	-	-	-
	DEFENSORIA PÚBLICA	211.312,62	14.833,27	23.979,91	250.125,80
	PGE	519.978,20	131.742,34	105.391,21	757.111,75
	POLÍCIA CIVIL	2.501.178,68	1.068.883,15	243.399,57	3.813.461,40
	POL. MILITAR	8.567.678,36	3.156.244,89	704.622,90	12.428.546,15
	POL. MILITAR -HPM (CIVIS)	3.439,57	-	(152,32)	3.287,25
	SEAG	202.906,38	7.846,23	7.637,21	218.389,82
	SEAMA	-	-	-	-
	SECULT	19.880,74	6.542,74	(456,18)	25.967,30
	SECOM	6.717,25	-	-	6.717,25
	SEDETUR	-	-	-	-
	SEDT	42.130,88	-	4.174,63	46.305,51
	SEDU	13.602.964,59	622.211,23	25.412,36	14.250.588,18
	SEFAZ	5.843.768,27	3.087.235,58	1.190.376,41	10.121.380,26
	SEG	27.872,50	-	2.013,94	29.886,44
	SEJUS	209.115,48	3.384,39	2.706,77	215.206,64
	SEP	-	-	-	-
	SEGER	439.290,09	426.775,35	54.733,73	920.799,17
	SESA	991.668,40	277.310,58	28.882,07	1.297.861,05
	SESP	62.577,87	37.241,78	4.629,93	104.449,58
	SETADES	49.239,60	-	1.574,78	50.814,38
	<b>Total</b>	<b>33.755.834,89</b>	<b>8.849.431,38</b>	<b>2.433.715,78</b>	<b>45.038.982,05</b>

Fonte: Relatórios GEPAR e Informações Órgãos/ Autarquias.

Em: R\$ 1,00

AUTARQUIAS	ÓRGÃOS	APOSENTADOS	PENSÕES	IPAJM	FOLHA TOTAL
	DERTES	45.844,34	23.929,44	12.823,09	82.596,87
	FAMES	20.880,85	-	270,16	21.151,01
	ESESP	-	-	1.607,60	1.607,60
	IASES	51.199,99	5.413,43	683,40	57.296,82
	IEMA	-	-	-	-
	IESP	261.377,04	84.580,89	10.535,44	356.493,37
	IPES	35.401,62	-	726,64	36.128,26
	IDAF	39.493,95	5.823,26	3.219,66	48.536,87
	RTV-ES	30.843,86	9.888,72	1.195,36	41.927,94
	INCAPER	144.342,64	18.142,81	7.766,12	170.251,57
	DETRAN (1)	81.187,95	6.814,15	4.438,64	92.440,74
	DIO (1)	48.124,59	13.082,81	5.707,66	66.915,06
	IPAJM (1)	177.940,41	65.109,35	26.116,88	269.166,64
	JUCEES (1)	-	1.337,03	-	1.337,03
	IPEM (1)	-	-	-	-
	ITI (1)	-	-	-	-
	SUPPIN (1)	-	-	-	-
	<b>Total</b>	<b>936.637,24</b>	<b>234.121,89</b>	<b>75.090,65</b>	<b>1.245.849,78</b>

Fonte: Relatórios GEPAR e Informações Órgãos/ Autarquias.

Nota:

(1) - Órgãos sem recursos do Tesouro.

**TOTAL FOLHA: APOSENTADOS EFETIVOS E PENSÕES**

**46.284.831,83**

**DEMONSTRATIVO DA EVOLUÇÃO DE CARGOS EM  
DESIGNAÇÃO TEMPORÁRIA**

ÓRGÃOS		ABR/04	MAI/04	JUN/04	JUL/04	AGO/04	SET/04	OUT/04	NOV/04	DEZ/04	JAN/05	FEV/05	MAR/05
S E D U	Adm	5.604	5.629	5.640	5.589	5.598	2.694	2.679	2.262	2.268	678	1.478	2.131
	Mag	13.318	12.318	13.775	14.119	13.549	15.609	15.231	15.403	15.591	43	36	358
SEJUS		40	41	41	40	38	39	40	40	39	39	39	37
SUB TOTAL		18.962	17.988	19.456	19.748	19.185	18.342	17.950	17.705	17.898	760	1.553	2.526
FAMES		99	79	89	89	90	88	86	86	86	-	-	39
IASSES (ICAES)		62	83	97	96	93	118	121	122	118	119	113	130
IEMA		156	168	278	176	164	173	174	178	178	166	162	155
IESP		2.576	2.561	2.545	2.566	2.614	2.694	2.737	2.757	2.701	2.740	2.743	2.702
IDAF		174	186	182	182	206	203	203	202	210	204	203	213
SUB TOTAL		3.067	3.077	3.191	3.109	3.167	3.276	3.321	3.345	3.293	3.229	3.221	3.239
TOTAL		22.029	21.065	22.647	22.857	22.352	21.618	21.271	21.050	21.191	3.989	4.774	5.765

Fonte: Relatórios GEPAR e Autarquias.

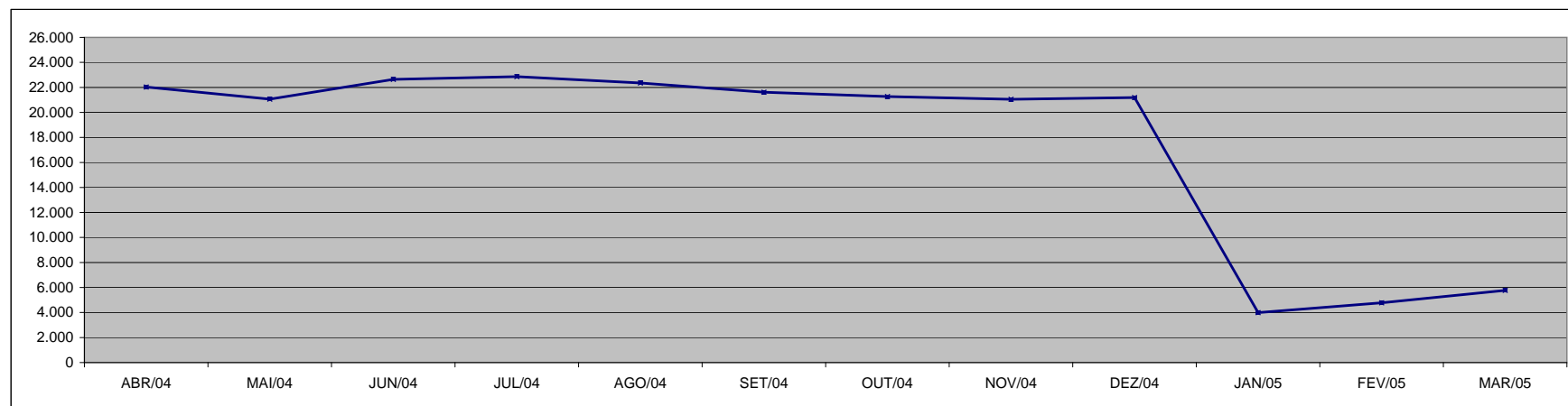

### DEMONSTRATIVO DA EVOLUÇÃO DO VALOR DA FOLHA DE PAGAMENTO DOS SERVIDORES EM DESIGNAÇÃO TEMPORÁRIA

Em R\$ 1.000,00

ÓRGÃOS		ABR/04	MAI/04	JUN/04	JUL/04	AGO/04	SET/04	OUT/04	NOV/04	DEZ/04	JAN/05	FEV/05	MAR/05
<b>S E D U</b>	(1) Adm	2.611,67	2.751,54	2.706,94	2.697,87	3.855,71	1.327,33	1.128,99	1.217,99	3.179,15	253,58	654,63	1.066,43
	Mag	15.623,98	6.583,36	9.302,62	8.213,36	7.417,37	9.148,58	7.563,67	7.937,15	48.349,47	2.561,51	399,94	460,75
SEJUS		31,34	33,94	32,14	29,99	31,82	33,29	32,14	30,64	47,93	23,70	25,45	22,19
<b>SUB TOTAL</b>		<b>18.266,99</b>	<b>9.368,84</b>	<b>12.041,70</b>	<b>10.941,22</b>	<b>11.304,90</b>	<b>10.509,19</b>	<b>8.724,79</b>	<b>9.185,78</b>	<b>51.576,56</b>	<b>2.838,79</b>	<b>1.080,02</b>	<b>1.549,36</b>
FAMES		68,91	68,88	77,09	77,41	77,09	72,41	72,01	71,97	174,66	-	-	23,42
IASES (ICAES)		41,09	54,68	73,83	63,60	63,24	79,35	75,21	74,43	112,29	75,85	71,88	83,87
IEMA		253,62	279,12	366,52	289,59	269,19	283,10	283,21	290,02	355,75	264,97	253,55	268,24
IESP (2)		4.157,41	4.193,92	4.190,76	4.168,04	4.242,64	4.373,92	4.425,02	9.023,64	4.335,31	4.118,30	4.071,85	4.044,94
IDAF		164,55	187,17	197,06	151,89	179,49	183,30	180,83	189,91	351,07	185,15	187,80	186,46
<b>SUB TOTAL</b>		<b>4.685,58</b>	<b>4.783,77</b>	<b>4.905,26</b>	<b>4.750,52</b>	<b>4.831,65</b>	<b>4.992,09</b>	<b>5.036,28</b>	<b>9.649,98</b>	<b>5.329,09</b>	<b>4.644,28</b>	<b>4.585,08</b>	<b>4.606,93</b>
<b>TOTAL</b>		<b>22.952,57</b>	<b>14.152,61</b>	<b>16.946,95</b>	<b>15.691,74</b>	<b>16.136,55</b>	<b>15.501,28</b>	<b>13.761,08</b>	<b>18.835,76</b>	<b>56.905,64</b>	<b>7.483,07</b>	<b>5.665,10</b>	<b>6.156,29</b>

Fonte: Relatórios GEPAR e Autarquias.

**Notas:** (1) - No mês de dezembro, excepcionalmente, foi concedido um abono a todos os servidores da área de educação.

(2) - O acréscimo do mês de novembro deveu-se ao pagamento de 1/3 de abono férias e 13º vencimento aos DTs que completaram 12 meses de trabalho.

**Observação:** Nestes valores de folha de pagamento estão incluídos encargos sociais patronais.

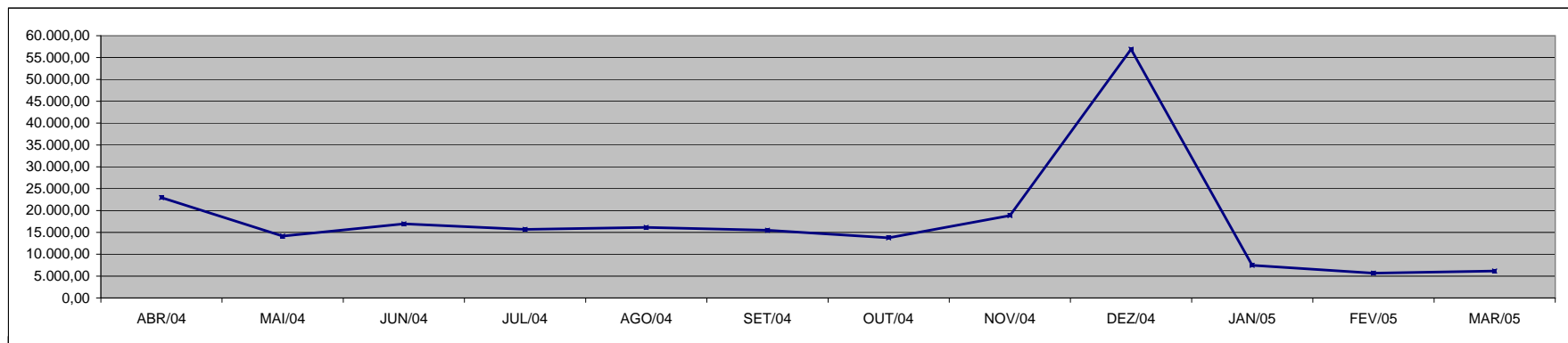



**DEMONSTRATIVO DOS GASTOS COM ESCALA ESPECIAL  
POLÍCIAS CIVIL, MILITAR E CORPO DE BOMBEIROS**

Em R\$ 1,00

Órgãos	Abr/04		Mai/04		Jun/04		Jul/04		Ago/04		Set/04	
	Nº Serv.	Valor R\$	Nº Serv.	Valor R\$	Nº Serv.	Valor R\$	Nº Serv.	Valor R\$	Nº Serv.	Valor R\$	Nº Serv.	Valor R\$
Corpo de Bombeiro	581	483.163,63	568	261.073,07	576	261.193,35	572	257.018,14	610	272.408,43	615	273.688,18
Polícia Civil	1.627	1.648.002,97	1.635	1.637.774,08	1.611	1.618.512,66	1.608	1.612.131,73	1.595	1.747.130,05	1.569	1.579.713,20
Polícia Militar	6.480	2.787.087,42	6.494	2.793.324,85	6.573	2.819.834,82	6.556	2.807.143,73	6.757	2.928.550,27	6.764	2.933.674,07
<b>Total</b>	<b>8.688</b>	<b>4.918.254,02</b>	<b>8.697</b>	<b>4.692.172,00</b>	<b>8.760</b>	<b>4.699.540,83</b>	<b>8.736</b>	<b>4.676.293,60</b>	<b>8.962</b>	<b>4.948.088,75</b>	<b>8.948</b>	<b>4.787.075,45</b>

Em R\$ 1,00

Órgãos	Out/04		Nov/04		Dez/04		Jan/05		Fev/05		Mar/05	
	Nº Serv.	Valor R\$	Nº Serv.	Valor R\$	Nº Serv.	Valor R\$	Nº Serv.	Valor R\$	Nº Serv.	Valor R\$	Nº Serv.	Valor R\$
Corpo de Bombeiro	611	272.632,23	629	278.643,15	630	282.315,84	634	278.963,03	629	276.417,92	635	327.680,57
Polícia Civil	1.584	1.596.507,21	1.604	1.615.002,92	1.604	1.609.470,21	1.601	1.604.309,08	1.606	1.610.323,66	1.596	1.596.592,48
Polícia Militar	6.748	2.925.404,71	6.775	2.946.167,42	6.771	2.930.695,91	6.768	2.945.700,38	6.758	2.938.279,37	6.753	2.956.548,48
<b>Total</b>	<b>8.943</b>	<b>4.794.544,15</b>	<b>9.008</b>	<b>4.839.813,49</b>	<b>9.005</b>	<b>4.822.481,96</b>	<b>9.003</b>	<b>4.828.972,49</b>	<b>8.993</b>	<b>4.825.020,95</b>	<b>8.984</b>	<b>4.880.821,53</b>

Fonte: Relatórios GEPAR.

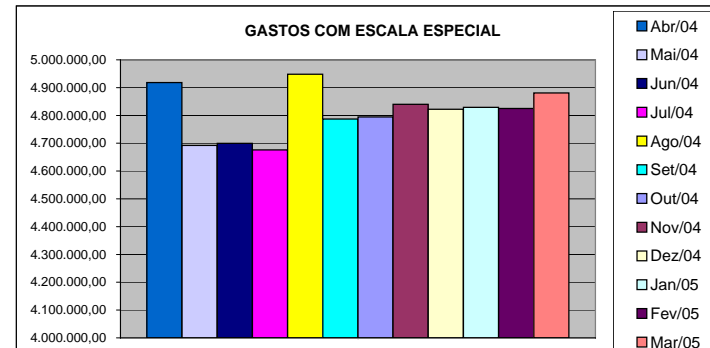
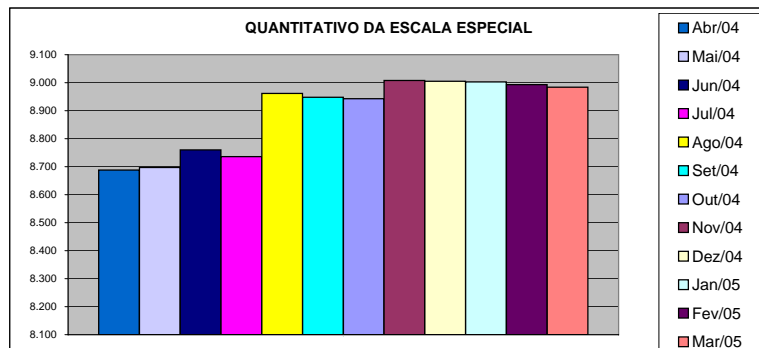

### DEMONSTRATIVO DO CUSTO DO AUXÍLIO ALIMENTAÇÃO PAGO EM FOLHA

Em R\$ 1,00

Especificação	abr/04		mai/04		jun/04		jul/04		ago/04		set/04	
	Nº Serv.	Valor	Nº Serv.	Valor	Nº Serv.	Valor	Nº Serv.	Valor	Nº Serv.	Valor	Nº Serv.	Valor
<b>Adm. Direta</b>	<b>33.757</b>	<b>4.917.651,62</b>	<b>30.849</b>	<b>3.485.409,58</b>	<b>32.494</b>	<b>3.862.933,80</b>	<b>28.501</b>	<b>3.459.393,32</b>	<b>31.961</b>	<b>3.858.285,53</b>	<b>30.611</b>	<b>3.479.809,99</b>
Civil	30.018	4.388.947,39	27.288	3.010.466,58	28.869	3.378.920,60	24.739	2.951.607,03	28.176	3.341.979,26	26.848	2.967.889,79
Militar	3.739	528.704,23	3.561	474.943,00	3.625	484.013,20	3.762	507.786,29	3.785	516.306,27	3.763	511.920,20
<b>Adm. Indireta</b>	<b>7.243</b>	<b>1.027.046,42</b>	<b>7.260</b>	<b>1.026.272,87</b>	<b>7.293</b>	<b>1.025.406,79</b>	<b>6.833</b>	<b>949.344,30</b>	<b>7.181</b>	<b>1.016.417,25</b>	<b>7.216</b>	<b>1.019.605,38</b>
<b>Total Geral</b>	<b>41.000</b>	<b>5.944.698,04</b>	<b>38.109</b>	<b>4.511.682,45</b>	<b>39.787</b>	<b>4.888.340,59</b>	<b>35.334</b>	<b>4.408.737,62</b>	<b>39.142</b>	<b>4.874.702,78</b>	<b>37.827</b>	<b>4.499.415,37</b>

Em R\$ 1,00

Especificação	out/04		nov/04		dez/04		jan/05		fev/05		mar/05	
	Nº Serv.	Valor	Nº Serv.	Valor	Nº Serv.	Valor	Nº Serv.	Valor	Nº Serv.	Valor	Nº Serv.	Valor
<b>Adm. Direta</b>	<b>29.535</b>	<b>3.161.280,31</b>	<b>30.203</b>	<b>3.311.251,77</b>	<b>30.081</b>	<b>3.201.222,52</b>	<b>9.081</b>	<b>1.138.866,33</b>	<b>16.535</b>	<b>1.949.228,20</b>	<b>17.248</b>	<b>2.135.462,32</b>
Civil	25.881	2.661.493,05	26.341	2.784.791,77	26.155	2.665.931,84	5.203	608.404,53	12.671	1.421.910,94	13.392	1.604.647,81
Militar	3.654	499.787,26	3.862	526.460,00	3.926	535.290,68	3.878	530.461,80	3.864	527.317,26	3.856	530.814,51
<b>Adm. Indireta</b>	<b>7.274</b>	<b>1.027.186,62</b>	<b>7.273</b>	<b>1.028.461,75</b>	<b>6.908</b>	<b>973.798,10</b>	<b>6.633</b>	<b>918.772,75</b>	<b>7.089</b>	<b>979.293,71</b>	<b>7.485</b>	<b>1.032.585,04</b>
<b>Total Geral</b>	<b>36.809</b>	<b>4.188.466,93</b>	<b>37.476</b>	<b>4.339.713,52</b>	<b>36.989</b>	<b>4.175.020,62</b>	<b>15.714</b>	<b>2.057.639,08</b>	<b>23.624</b>	<b>2.928.521,91</b>	<b>24.733</b>	<b>3.168.047,36</b>

Fonte: Relatórios GEPAR e Autarquias (inclui pagamentos retroativos).

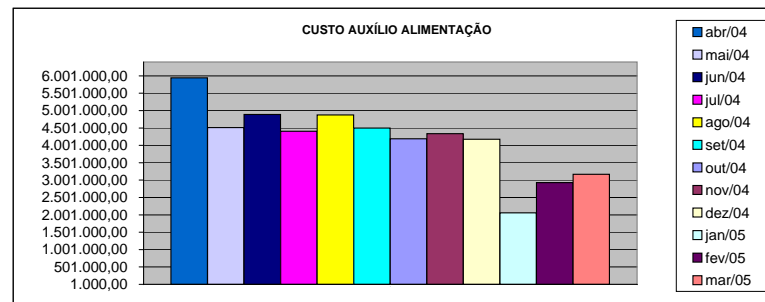
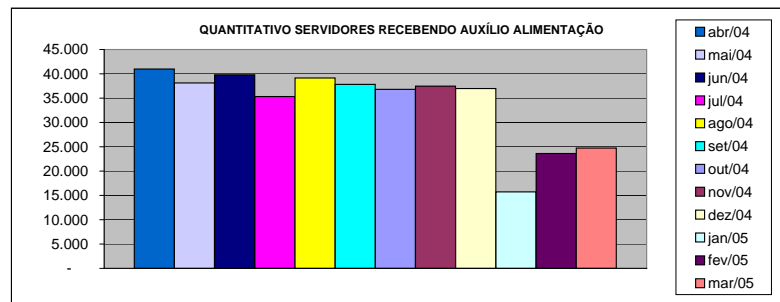

**DEMONSTRATIVO DO QUANTITATIVO E DOS GASTOS COM ESTAGIÁRIOS - AUTARQUIAS**

Em R\$ 1,00

Órgãos	abr/04		mai/04		jun/04		jul/04		ago/04		set/04	
	Quant.	Valor	Quant.	Valor	Quant.	Valor	Quant.	Valor	Quant.	Valor	Quant.	Valor
DERTES	10	2.060,80	10	2.080,00	9	1.865,07	10	2.038,33	10	1.837,33	8	1.664,00
DETRAN	18	3.340,80	33	5.753,60	45	9.996,22	48	10.012,50	48	9.845,10	47	9.568,00
DIO	3	576,00	3	617,07	4	623,95	4	832,00	4	832,00	4	832,00
EMES	8	1.363,20	7	1.344,00	7	1.457,07	6	1.248,00	6	1.241,07	6	1.248,00
ESESP	5	934,40	5	1.040,00	5	1.040,00	7	1.483,62	7	1.456,00	7	1.199,39
ICAES	14	2.860,80	14	2.849,60	16	3.487,47	16	3.300,27	17	3.494,40	16	3.217,07
IDAF	10	1.920,00	9	1.872,00	7	1.456,00	9	1.872,00	9	1.872,00	9	1.872,00
IEMA	8	1.484,80	11	1.606,40	10	2.197,85	11	2.052,34	10	2.080,00	9	1.872,00
IESP	39	7.558,40	39	7.488,00	39	7.488,00	39	7.488,00	40	7.891,20	41	10.832,00
IESP - Residentes	36	64.633,32	36	63.963,73	33	59.258,16	33	63.966,21	32	57.931,84	32	62.027,84
INCAPER	9	1.728,00	9	1.728,00	9	1.728,00	10	2.166,93	8	1.664,00	8	1.664,00
IPAJM	9	1.728,00	10	1.804,80	12	2.348,88	13	3.135,29	13	3.135,29	13	2.704,00
IPES	10	1.920,00	9	1.816,68	9	1.872,00	9	1.872,00	9	1.872,00	10	2.080,00
ITI	-	-	-	-	-	-	-	-	-	-	-	-
JUCEES	50	9.152,00	52	10.178,17	51	9.911,21	50	9.727,59	48	9.443,20	46	9.041,08
RTV-ES	20	3.840,00	19	3.952,00	19	3.834,09	20	3.749,19	20	4.208,41	20	3.827,20
SUPPIN	5	960,00	5	1.040,00	5	1.040,00	5	1.040,00	5	1.040,00	5	1.040,00
<b>TOTAL DA INDIRETA</b>	<b>254</b>	<b>106.060,52</b>	<b>271</b>	<b>109.134,05</b>	<b>280</b>	<b>109.603,97</b>	<b>290</b>	<b>115.984,27</b>	<b>286</b>	<b>109.843,84</b>	<b>281</b>	<b>114.688,58</b>

Em R\$ 1,00

Órgãos	out/04		nov/04		dez/04		jan/05		fev/05		mar/05	
	Quant.	Valor	Quant.	Valor	Quant.	Valor	Quant.	Valor	Quant.	Valor	Quant.	Valor
DERTES	10	2.308,79	10	1.955,18	8	1.664,00	10	1.927,47	7	1.456,00	9	2.218,67
DETRAN	39	7.543,24	36	7.645,98	42	8.860,73	34	7.155,06	42	9.476,27	45	9.242,13
DIO	4	832,00	3	624,00	3	624,00	1	208,00	2	416,00	3	624,00
FAMES	6	1.248,00	6	1.248,00	6	1.248,00	3	561,60	6	402,14	6	665,61
ESESP	6	1.227,11	6	1.116,13	6	1.178,60	7	1.372,79	7	1.456,00	8	1.664,00
ICAES/IASES	15	2.981,33	15	3.355,73	15	3.009,07	8	1.664,00	11	2.391,99	12	2.197,87
IDAF	9	1.872,00	10	1.782,03	8	1.664,00	7	1.456,00	10	2.177,12	10	2.080,00
IEMA	21	3.327,98	27	6.142,88	31	6.655,98	31	6.288,51	31	6.413,32	31	6.753,05
IESP	40	8.299,11	40	8.320,00	40	8.376,00	24	4.811,68	39	8.056,60	38	11.440,00
IESP - Residentes	32	57.931,84	32	57.931,84	33	60.598,95	33	59.188,75	43	77.092,55	43	77.110,38
INCAPER	7	1.456,00	6	1.248,00	8	1.573,86	7	1.532,26	7	1.456,00	7	1.456,00
IPAJM	13	2.704,00	13	2.690,13	12	2.461,50	13	2.648,55	13	2.704,00	13	2.641,74
IPES	10	2.080,00	10	2.080,00	10	2.080,00	9	1.851,38	7	1.456,00	9	2.025,21
ITI	-	-	-	-	-	-	24	5.133,50	26	5.412,83	24	5.050,20
JUCEES	45	8.398,66	39	8.028,79	37	7.585,08	43	7.813,85	36	7.280,00	33	6.843,24
RTV-ES	20	4.139,38	20	4.160,00	18	3.716,18	20	4.430,86	18	3.730,32	19	3.771,76
SUPPIN	4	832,00	5	935,99	4	695,00	2	416,00	3	717,94	4	1.033,07
<b>TOTAL DA INDIRETA</b>	<b>281</b>	<b>107.181,44</b>	<b>278</b>	<b>109.284,68</b>	<b>281</b>	<b>111.990,95</b>	<b>276</b>	<b>108.460,26</b>	<b>308</b>	<b>132.095,08</b>	<b>314</b>	<b>136.816,93</b>

Fonte: Relatórios das Autarquias.

	abr/04		mai/04		jun/04		jul/04		ago/04		set/04	
<b>TOTAL GERAL</b>	<b>841</b>	<b>220.839,72</b>	<b>861</b>	<b>230.607,30</b>	<b>865</b>	<b>232.845,59</b>	<b>867</b>	<b>237.776,34</b>	<b>868</b>	<b>232.099,93</b>	<b>894</b>	<b>243.781,72</b>
	out/04		nov/04		dez/04		jan/05		fev/05		mar/05	
<b>TOTAL GERAL</b>	<b>885</b>	<b>236.171,09</b>	<b>886</b>	<b>237.458,96</b>	<b>898</b>	<b>243.469,19</b>	<b>872</b>	<b>233.851,25</b>	<b>944</b>	<b>271.269,65</b>	<b>954</b>	<b>273.086,41</b>

**DEMONSTRATIVO DO QUANTITATIVO E DA EVOLUÇÃO DOS GASTOS COM PESSOAL DO PODER EXECUTIVO  
NAS ÁREAS DE EDUCAÇÃO, SAÚDE, SEGURANÇA PÚBLICA E OUTROS  
ANO: 2005**

**Demonstrativo do Número de Servidores**

ESPECIFICAÇÃO	DADOS MÊS MARÇO/05	%	MÉDIA MENSAL JAN. A MAR./05	%
<b>1 - ATIVOS/COMPL. APOSENTADORIA</b>	<b>41.357</b>	<b>64,28</b>	<b>40.458</b>	<b>63,40</b>
EDUCAÇÃO (1)	14.067	34,01	13.183	32,58
SAÚDE (2)	10.871	26,29	10.898	26,94
SEGURANÇA (3)	10.277	24,85	10.292	25,44
OUTROS ATIV. TÉCNICAS (4)	3.444	8,33	3.392	8,38
OUTROS PLANEJ./APOIO ADM. (5)	2.698	6,52	2.693	6,66
<b>2 - INATIVOS/RPPS</b>	<b>22.981</b>	<b>35,72</b>	<b>23.355</b>	<b>36,60</b>
<b>TOTAL</b>	<b>64.338</b>	<b>100,00</b>	<b>63.812</b>	<b>100,00</b>

Fonte: Relatórios GEPAR.

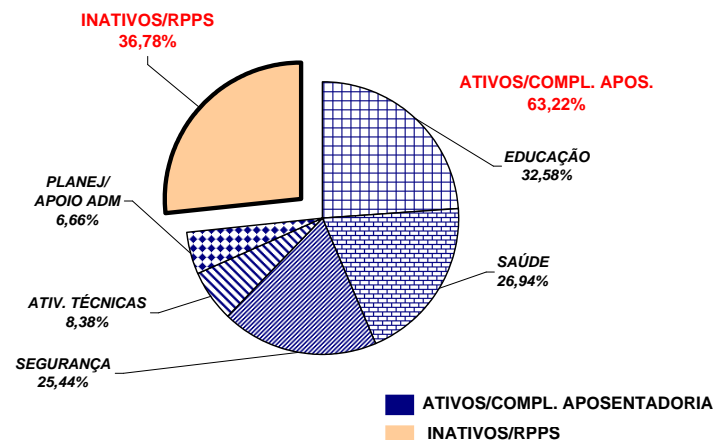

**Demonstrativo dos Gastos**

ESPECIFICAÇÃO	DADOS MÊS MARÇO/05	%	MÉDIA MENSAL JAN. A MAR./05	%
<b>1 - ATIVOS/COMPL. APOSENTADORIA</b>	<b>79.615,17</b>	<b>63,24</b>	<b>85.322,89</b>	<b>65,01</b>
EDUCAÇÃO (1)	15.687,25	19,70	19.281,34	22,60
SAÚDE (2)	17.594,38	22,10	18.071,96	21,18
SEGURANÇA (3)	28.174,80	35,39	29.046,53	34,04
OUTROS ATIV. TÉCNICAS (4)	7.800,65	9,80	7.902,68	9,26
OUTROS PLANEJ./APOIO ADM. (5)	10.358,10	13,01	11.020,38	12,92
<b>2 - INATIVOS/RPPS</b>	<b>46.284,83</b>	<b>36,76</b>	<b>45.917,31</b>	<b>34,99</b>
<b>TOTAL</b>	<b>125.900,00</b>	<b>100,00</b>	<b>131.240,20</b>	<b>100,00</b>

Fonte: Relatórios GEPAR.

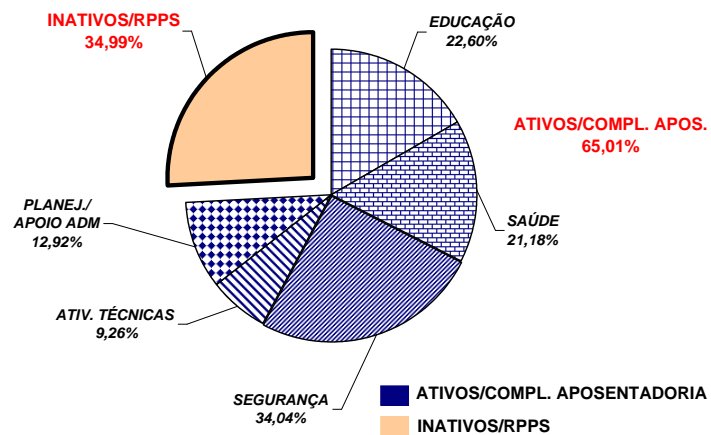

**Notas:**

(1) - Inclui SEDU CLT/Estatutário/DTA e DTM.

(2) - Inclui IESP - Efetivos, Comissionados e Contratados Temporários; SESA e HPM (servidores civis)

(3) - Inclui PM/PC - Administrativos e Policiais; CBMES; SESP; SEJUS e IASES

(4) - Inclui SEAG; SEAMA; SECULT; SETADES; SEDETUR; SEDIT; DERTES; FAMES; ESESP; IEMA; IDAF; INCAPER e DETRAN.

(5) - Inclui AGE; APE; SEG; Casa Civil; Casa Militar; SECT; Defensoria Pública; PGE; SEP; SEGER; Previdência Complementar; Pensões Especiais; SECOM; SEFAZ; IPES; RTV-ES; DIO; IPAJM; ITI; JUCEES e SUPPIN

**REMUNERAÇÃO MÉDIA DOS SERVIDORES DA ADMINISTRAÇÃO DIRETA  
DO PODER EXECUTIVO - MARÇO/2005 (1)**

<b>CATEGORIA</b>	<b>MÉDIA ATIVOS</b>	<b>MÉDIA INATIVOS</b>
<b>AUDITORES</b>	4.525,21	4.201,50
<b>CONSULTORES</b>	6.947,04	9.392,78
<b>DEFENSORES PÚBLICOS</b>	5.287,21	5.111,45
<b>AUDITOR FISCAL DA RECEITA ESTADUAL</b>	7.255,30	7.400,62
<b>AUXILIAR FAZENDÁRIO</b>	2.053,73	-
<b>MAGISTÉRIO</b>	829,54	1.012,17
<b>QUADRO PERMANENTE</b>	763,43	842,39
<b>QUADRO COMISSIONADO (2)</b>	980,08	1.065,13
<b>PENSIONISTAS - PENSÕES ESPECIAIS</b>	-	1.079,61
<b>PROCURADORES</b>	11.278,43	11.055,34

Notas:

**(1)** - Na remuneração estão incluídos valores de Gratificações do Cargo; Gratificações de Funções; Escala Especial e Vantagens Pessoais. Não estão incluídos: 13º, abono férias, diferenças retroativas, auxílio alimentação, salário família, auxílio transporte e valores acima do teto constitucional.

**(2)** - No quadro comissionado estão incluídos subsídios do Governador, Vice-Governador e Secretários de Estado e equivalentes.

**REMUNERAÇÃO MÉDIA DOS POLICIAIS CIVIS E MILITARES DO ES**  
**MARÇO/2005**

CARGOS/GRADUAÇÃO/POSTO	MÉDIA ATIVOS	MÉDIA INATIVOS
<b>POLÍCIA CIVIL</b>	<b>4.143,42</b>	<b>3.778,00</b>
Delegado de Polícia Especial	9.169,84	8.776,88
3ª	7.727,86	6.572,45
2ª	6.702,03	5.559,41
1ª/Substituto	6.066,59	5.162,98
Médico Legista, Perito Bioquímico Toxicologista, Perito Criminal, Perito Criminal Especial, Assistente Social, Psicólogo	3.859,16	3.598,91
Escrivão de Polícia Investigador de Polícia	4.056,67	3.491,64
Perito Papiloscópico Perito Telecomunicação	3.926,06	3.708,41
Fotógrafo Criminalístico Aux. Perícia Med. Legal	3.181,53	2.454,59
Agente Polícia Civil	3.214,21	2.332,32
<b>POLÍCIA MILITAR</b>	<b>1.819,94</b>	<b>3.011,64</b>
Coronel	7.637,37	9.335,66
Tenente Coronel	6.301,01	5.685,46
Major	5.563,53	4.835,36
Capitão	4.704,39	5.672,87
1º Tenente	4.319,96	4.184,20
2º Tenente	3.950,97	4.059,07
Asp. A Oficial	3.654,89	-
Aluno Oficial	-	-
Subtenente	3.813,26	3.358,91
1º Sargento	3.481,19	3.025,02
2º Sargento	2.967,98	2.676,45
3º Sargento	2.655,12	2.290,93
Cabo	1.739,96	1.591,69
Soldado Classe "C"	1.144,28	971,01
Soldado Classe "B"	1.091,36	460,64
Soldado Classe "A"	-	539,30
Aluno Soldado	287,24	-
<b>CORPO DE BOMBEIRO MILITAR</b>	<b>1.880,22</b>	<b>3.723,80</b>
Coronel	8.399,75	9.803,53
Tenente Coronel	6.267,99	-
Major	5.658,46	-
Capitão	4.867,94	5.510,60
1º Tenente	4.654,10	4.517,33
2º Tenente	3.968,95	-
Asp. A Oficial	3.627,16	-
Aluno Oficial	1.617,17	-
Subtenente	4.007,87	3.367,27
1º Sargento	3.477,07	3.150,57
2º Sargento	3.055,13	2.776,40
3º Sargento	2.602,82	2.519,30
Cabo	1.676,67	2.231,19
Soldado Classe "C"	-	2.047,77
Soldado Classe "B"	1.026,77	2.172,32
Soldado Classe "A"	586,94	-

**DEMONSTRATIVO DA CONTRIBUIÇÃO PATRONAL E DOS SERVIDORES, DO  
PODER EXECUTIVO, PARA O REGIME PRÓPRIO DE PREVIDÊNCIA SOCIAL - RPPS**

Em R\$ 1.000,00

ESPECIFICAÇÃO	MESES			
	AGO/04 (1)	SET/04 (2)	OUT/04 (3)	NOV/04
<b>Contribuição Servidores</b>	<b>6.682.072,82</b>	<b>6.099.012,04</b>	<b>5.945.408,07</b>	<b>5.938.431,88</b>
FF/Fundo Financeiro	6.665.576,95	6.087.647,36	5.933.576,07	5.926.675,71
FP/Fundo Previdenciário	16.495,87	11.364,68	11.832,00	11.756,17
<b>Contribuição Patronal</b>	<b>18.123.070,89</b>	<b>9.523.656,71</b>	<b>10.073.965,97</b>	<b>10.629.186,71</b>
FF/Fundo Financeiro	18.094.242,37	9.499.933,77	10.050.009,92	10.604.661,82
FP/Fundo Previdenciário	28.828,52	23.722,94	23.956,05	24.524,89
<b>Total</b>	<b>24.805.143,71</b>	<b>15.622.668,75</b>	<b>16.019.374,04</b>	<b>16.567.618,59</b>

ESPECIFICAÇÃO	MESES			
	DEZ/04	JAN/05	FEV/05	MAR/05
<b>Contribuição Servidores</b>	<b>6.107.302,62</b>	<b>6.130.754,85</b>	<b>6.945.997,69</b>	<b>6.263.119,70</b>
FF/Fundo Financeiro	6.091.415,80	6.117.669,07	6.916.502,05	6.224.601,22
FP/Fundo Previdenciário	15.886,82	13.085,78	29.495,64	38.518,48
<b>Contribuição Patronal</b>	<b>12.149.388,50</b>	<b>12.425.188,13</b>	<b>13.320.271,12</b>	<b>12.285.169,25</b>
FF/Fundo Financeiro	12.116.616,83	12.397.965,54	13.256.840,82	12.202.482,20
FP/Fundo Previdenciário	32.771,67	27.222,59	63.430,30	82.687,05
<b>Total</b>	<b>18.256.691,12</b>	<b>18.555.942,98</b>	<b>20.266.268,81</b>	<b>18.548.288,95</b>

Notas:

(1) - A contribuição patronal do mês de agosto/04, foi aplicada em toda a folha de aposentados e pensionistas com remuneração acima de 50% do teto do RGPS (R\$ 1.254,36).

(2) - No mês de setembro de 2004 foi feita a compensação dos valores de contribuição patronal, praticados a maior no mês de agosto, ante decisão do STF sobre isenção de contribuição previdenciária de aposentados e pensionistas com remuneração de até (R\$ 2.508,72).

(3) - No mês de outubro 2004 foram aplicadas as isenções de contribuição previdenciária sobre a parcela do cargo comissionado, dos servidores efetivos ocupantes de cargos comissionados, conforme requerimentos.